# Plan Local d'Urbanisme Intercommunal - HMB du Grand Annecy

**Mûres**

## Réglement graphique

## PLAN D : ASPECT DES CONSTRUCTIONS

Dossier certifié conforme par la Présidente et annexé à la présente délibération du Grand Annecy du 19 décembre 2024 arrêtant l'élaboration du PLUi HMB.

La Présidente,

Frédérique LARDET.

| ECHELLE 1:5 000 | PROCÉDURES | | |
|---|---|---|---|
| | *Élaboration du PLUi-HMB arrêté le* | | |
| | Modification | Modification simplifiée | Révision |
| | | | |
| | | | |
| | | | |
| | | | |

*Fond cadastral : Diffusion RGD 73-74 - janvier 2023*

PLUi bioclimatique – Urbanisme Habitat Mobilités

### Aspect des constructions

- Secteur D1a
- Secteur D2a
- Secteur D2b
- Secteur D3a
- Secteur D3b
- Secteur D4a
- Secteur D4b
- Secteur D5a
- Secteur D5b
- Secteur D6

### Zonage

- Limites de zones

### Bâti
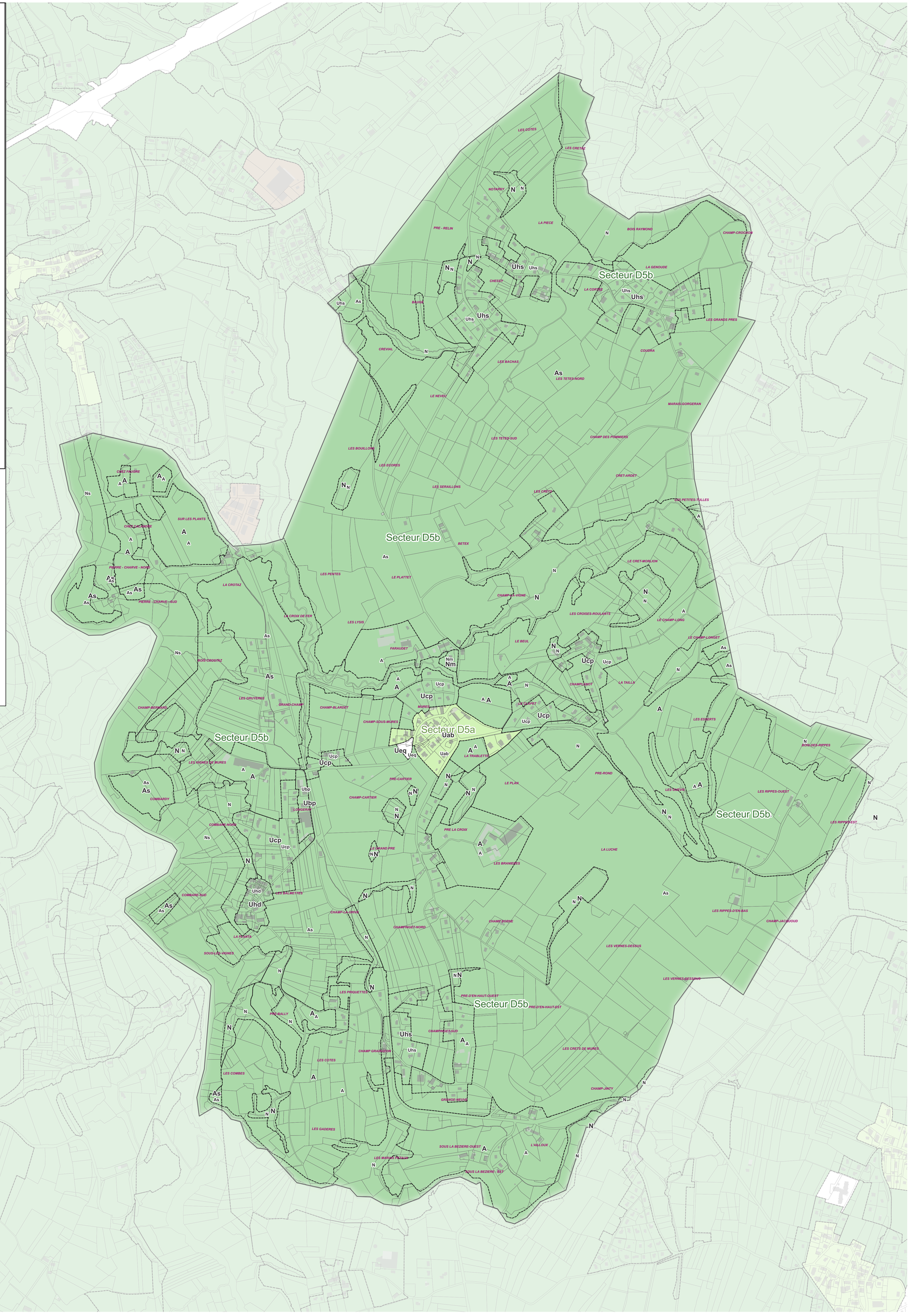
- bâti dur
- bâti léger